

Job name: Daily Meeting MO Unit1 15.8.2023

Description:

- แจ้งการทำงานในรณที่อับอากาศต้องมีเอกสาร Work Permit และ มีการเซ็นชื่อเข้าออก
- แจ้งการใช้อุปกรณ์ดับเพลิง (สาย Fire Hose) มีคนนำไปใช้แต่ไม่ได้เอาไปจัดเก็บที่เดิม ทำให้ไม่พร้อมต่อการใช้งานกรณีฉุกเฉิน เน้นย้ำทุกหน่วยงานที่เกี่ยวข้องของใช้แล้วเก็บคืนด้วย
- แจ้งการวางอุปกรณ์ห้ามกีดขวางอุปกรณ์ดับเพลิงม เน้นย้ำทุกหน่วยงานให้ปฏิบัติตาม
- พื้นที่ Air pre-heater พบกันบูห์รี เน้นย้ำทุกหน่วยงาน ให้แจ้งคนในบริษัทของตนเองห้ามเด็ดขาด
- การจัดการขยะพื้นที่ Store กมน-ธ. ติดถนน ให้ทาง กมน-ธ. นำไปทิ้งทุกวันหลังเลิกงาน
- แจ้งการจัดเก็บอุปกรณ์นั่งร้านทั่วทุกพื้นที่ ของ PEC ให้จัดเก็บให้เป็นระเบียบ
- เน้นย้ำเรื่องการจัดระเบียบอุปกรณ์/กั้นเขตและติดป้าย Maintenance Information ให้ครบทุกตำแหน่ง

Picture



Remark:

Date: 15.8.2023

Job name: Toolbox talk and safety ก่อนเริ่มงาน Installation Insulation Lagging Water Wall Tube Floor3

Description:

- ทบทวนขั้นตอนการทำงาน
- แบ่งหน้าที่ของทีมงาน
- ทบทวนอันตรายในที่การทำงานบนที่สูง
- เน้นย้ำการผูกผ้าใบกันของตก และ สวมใส่ Safety Full Body Harness
- เน้นย้ำผู้ปฏิบัติงานต้องสื่อสารกันให้มากขึ้น
- เน้นย้ำทำความสะอาดทุกครั้งหลังเลิกงาน

Picture



Remark:

Date: 15.8.2023

Job name: Toolbox talk and safety ก่อนเริ่มงาน ในเตา Penthouse Unit1 Floor7

Description:

- ทบทวนขั้นตอนการทำงาน
- แบ่งหน้าที่ของทีมงาน
- ทบทวนอันตรายในที่อับอากาศ
- เน้นย้ำผู้เฝ้าระวังให้ประจำอยู่จุดทางเข้าตลอดเวลา
- เน้นย้ำผู้ปฏิบัติงานต้องเซ็นชื่อเข้าออกทุกครั้ง
- แสวงหาความเสี่ยงต้องเพียงพต่อการปฏิบัติงาน

Picture



Remark:

Date: 15.8.2023

Job name: Toolbox talk and safety ก่อนเริ่มงาน Installation Insulation Lagging ผนังด้านบน SSC Boiler unit1

Description:

- ทบทวนขั้นตอนการทำงาน
- แบ่งหน้าที่ของทีมงาน
- ทบทวนอันตรายในที่การทำงานบนที่สูง
- เน้นย้ำการผูกผ้าใบกันของตก และ สวมใส่ Safety Full Body Harness
- เน้นย้ำทำความสะอาดทุกครั้งหลังเลิกงาน
- เน้นย้ำเรื่องแสงสว่างต้องเพียงพอต่อการทำงาน

Picture

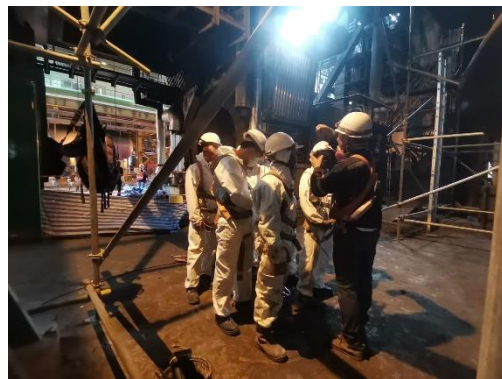

Remark:

Date: 15.8.2023

Job name: ฝ้าระวังงาน Installation Insulation Lagging Water Wall Tube Floor3

Description:

- ใ้ที่ทีมงานปูฝ้าไบกันของตงก่อนเริ่มงาน
- ฝ้าระวัง และ คอยแนะนำทีมงานให้ค้องเกี่ยว Safety Full Body Harness
- ห้ามไม่ให้ทีมงาน โยนของให้กันโดยเด็ดขาด
- ฝ้าระวังทีมงานในการทำงานเพื่อไม่ให้มีอันตรายจากของตง
- ทำความสะอาดหลังเลิกงาน

Picture



Remark:

Date: 15.8.2023

Job name: ฝ้าระวางงาน Installation insulation Lagging Valve Turbine Unit1 Floor2

Description:

- ให้ทีมงานปูผ้าใบก่อนเริ่มงาน
- ให้ระมัดระวังอันตรายเฉพาะสถานที่แคบ
- ค่อยขอกทีมงาน ค้างเกี่ยวสาย Safety Full Body Harness
- ห้ามไปยุ่งเกี่ยวกับอุปกรณ์อื่น และ ระวังไม่ให้ทีมงานทำอุปกรณ์ของโรงไฟฟ้าเสียหาย

Picture

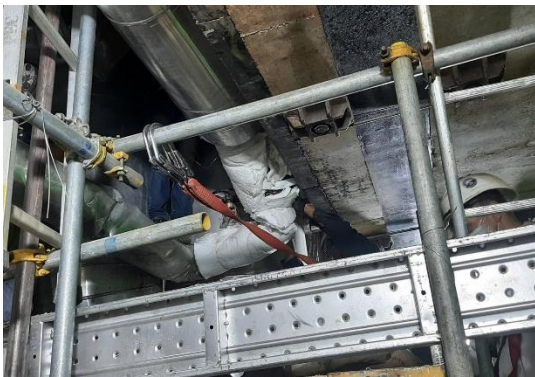

Remark:

Date: 15.8.2023

Job name: เผื่อระวางงาน งาน installation Insulation Lagging ผนัง SSC Boiler Unit1

Description:

- รื้อมบริเขตการทำงาน และ ติดป้ายบ่งชี้งาน
- ให้ทีมงานปูผ้าใบก่อนเริ่มงาน
- ให้ทีมงานสื่อสารกันให้มาก และ ที่ทำงานแสงสว่างต้องเพียงพอ
- ห้ามไม่ให้คนไม่เกี่ยวข้องเข้าไปในพื้นที่ทำงาน
- ประสานงานถ้าหากพบปัญหาหน้างาน

Picture



Remark:

Date: 15.8.2023

Job name: ฝ้าระวังงานทำงานในที่อับอากาศ Penthouse Boiler Unit1 Floor7

Description:

- ตรวจข้างในก่อนเริ่มงาน และ ดูเรื่องแสงสว่างของทีมงานต้องเพียงพอ
- ฝ้าระวังที่จุดทางเขาคตลอดเวลา และ ค่อยตรวจทีมงานในการเข้าออก
- ให้ทีมงานเซ็นชื่อ และ ลงเวลาเข้าออกทุกครั้ง
- ห้ามไม่ให้คนที่ไม่เกี่ยวข้องของเข้าไปในที่อับอากาศ

Picture

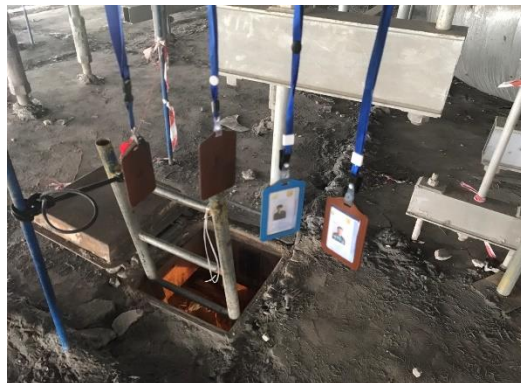
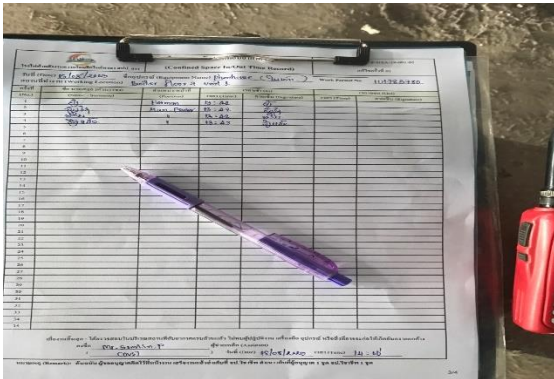

Remark:

Date: 15.8.2023